

**АДМИНИСТРАЦИЯ ГОРОДСКОГО ОКРУГА ШАТУРА
МОСКОВСКОЙ ОБЛАСТИ**

ПОСТАНОВЛЕНИЕ

от 20.07.2023 № 1624

об установлении публичного сервитута в порядке главы V.7. Земельного кодекса Российской Федерации по адресу (местоположение): Московская область, Городской округ Шатура в пользу общества с ограниченной ответственностью "Газпром газификация" в целях строительства и эксплуатации линейного объекта системы газоснабжения

В соответствии с Земельным кодексом Российской Федерации, Федеральным законом от 06.10.2003 № 131-ФЗ «Об общих принципах организации местного самоуправления в Российской Федерации», Законом Московской области № 23/96-ОЗ «О регулировании земельных отношений в Московской области», руководствуясь Уставом Городского округа Шатура, учитывая ходатайство общества с ограниченной ответственностью "Газпром газификация" от 21.06.2023 № P001-5839858842-72855443,

ПОСТАНОВЛЯЮ:

1. Установить публичный сервитут на срок 120 месяцев в отношении земель, государственная собственность на которые не разграничена и земельных участков, согласно приложению № 1 к настоящему Постановлению, в пользу общества с ограниченной ответственностью "Газпром газификация", в целях строительства и эксплуатации линейного объекта системы газоснабжения и его неотъемлемых частей "Газопровод межпоселковый д.Филимакино - д.Высокореево - д.Воропино - д.Волово Городской округ Шатура Московской области", в границах в соответствии с приложением №2 к настоящему Постановлению.

Срок, в течении которого в соответствии с расчетом заявителя использование земельного участка (его части) и (или) расположенного на нем объекта недвижимости будет

невозможно или существенно затруднено - 5 месяцев (при возникновении таких обстоятельств) зона определен Постановлением Правительства Российской Федерации от 20.11.2000 №878 "Об утверждении Правил охраны газораспределительных сетей".

Порядок установления зон с особыми условиями использования территории и содержание ограничений прав на земельные участки в границах таких зон определен Постановлением Правительства Российской Федерации от 20.11.2000 №878 "Об утверждении Правил охраны газораспределительных сетей".

Обязать общество с ограниченной ответственностью "Газпром газификация" привести земельный участок, указанный в п.1 Постановления, в состояние, пригодное для использования в соответствии с видом разрешенного использования, в срок не позднее чем три месяца после завершения деятельности, для осуществления которой установлен публичный сервитут.

2. Администрации в течение 5 рабочих дней направить копию настоящего Постановления в Управление Федеральной службы государственной регистрации, кадастра и картографии по Московской области для внесения сведений об установлении публичного сервитута в отношении земельных участков, указанных в пункте 1 настоящего Постановления, в Единый государственный реестр недвижимости.

3. Администрации в течение 5 рабочих дней разместить настоящее Постановление на официальном информационном сайте администрации - <https://www.shatura.ru/> в информационно-телекоммуникационной сети «Интернет».

4. Комитету по управлению имуществом администрации Городского округа Шатура Московской области в течение 5 рабочих дней направить владельцу публичного сервитута копию настоящего Постановления, сведения о лицах, являющихся правообладателями земельных участков, сведения о лицах, подавших заявления об учете их прав (обременений прав) на земельные участки, способах связи с ними, копии документов, подтверждающих права указанных лиц на земельные участки.

5. Контроль за выполнением настоящего Постановления возложить на заместителя главы администрации Городского округа Шатура Московской области А.С. Глухову.

И.о. главы
администрации
Городского округа

П.Н. Андреев

**Приложение № 1
к Постановлению
от 20.07.2023 № 1624**

№	Кадастровый номер земельного участка	Адрес / описание местоположения
1	2	3
1	50:25:0000000:28961	Московская область, Городской округ Шатура
2	50:25:0090325:122	Российская Федерация, Московская область, городской округ Шатура, с Пышлицы
3	50:25:0000000:28866	Московская область, Городской округ Шатура
4	50:25:0000000:29322	Российская Федерация, Московская область, р-н Шатурский муниципальный, с/п Пышлицкое
5	50:25:0090325:20	Московская область, Шатурский район, сельское поселение Пышлицкое, д. Воропино
6	50:25:0000000:28926	Московская область, Городской округ Шатура
7	50:25:0000000:24568	Московская область, Шатурский муниципальный район, сельское поселение Пышлицкое, северо-западнее д. Лека
8	50:25:0000000:29091	Московская область, Городской округ Шатура
9	50:25:0000000:24556	Московская область, Шатурский муниципальный район, Сельское поселение Пышлицкое, восточнее деревни Высокореево

Графическое описание местоположения границ публичного сервитута

Газопровод межпоселковый д. Филимакино - д. Высокоревево - д. Воропино - д. Волово городской
округ Шатура Московской области

(наименование объекта, местоположение границ которого описано (далее - объект))

Графическое описание местоположения границ публичного сервитута
Газопровод межпоселковый д. Филимакино - д. Высокореево - д. Воропино - д. Волово
городской округ Шатура Московской области
(наименование объекта, местоположение границ которого описано (далее - объект))

№ п/п	Содержание	Номера листов
1	2	3
1	Сведения об объекте	3
2	Сведения о местоположении границ объекта	4
3	Сведения о местоположении измененных (уточненных) границ объекта	15
4	План границ	

Графическое описание местоположения границ публичного сервитута

**Газопровод межпоселковый д. Филимакино - д. Высокореево - д. Воропино - д. Волово
городской округ Шатура Московской области**

(наименование объекта, местоположение границ которого описано (далее - объект))

Раздел 1

Сведения об объекте

№ п/п	Характеристики объекта	Описание характеристик
1	2	3
1	Местоположение объекта	Московская обл., г.о. Шатура
2	Площадь объекта ± величина погрешности определения площади ($P \pm \Delta P$)	115016±2967 кв.м
3	Иные характеристики объекта	Публичный сервитут в отношении земель и земельных участков в целях строительства и эксплуатации линейного объекта системы газоснабжения и его неотъемлемых технологических частей «Газопровод межпоселковый д. Филимакино - д. Высокореево - д. Воропино - д. Волово городской округ Шатура Московской области», сроком на 10 лет, в пользу ООО «Газпром газификация» (ИНН - 7813655197, ОГРН - 1217800107744, юридический адрес и фактический адрес: 194044, г. Санкт-Петербург, вн. тер. г. Муниципальный округ Сампсониевское, пр-кт Большой Сампсониевский, д. 60, литера А, телефон: +7 (812) 613-33-00, электронная почта info@eoggazprom.ru).

Графическое описание местоположения границ публичного сервитута

**Газопровод межпоселковый д. Филимакино - д. Высокореево - д. Воропино - д. Волово
городской округ Шатура Московской области**

(наименование объекта, местоположение границ которого описано (далее - объект))

Раздел 2**Сведения о местоположении границ объекта****1. Система координат МСК-50, зона 2****2. Сведения о характерных точках границ объекта**

Обозначение характерных точек границ	Координаты, м		Метод определения координат характерной точки	Средняя квадратическа я погрешность положения характерной точки (M _i), м	Описание обозначения точки на местности (при наличии)
	X	Y			
1	2	3	4	5	6
1	417861,13	2349204,43	Аналитический метод	0,10	—
2	417875,51	2349205,16	Аналитический метод	0,10	—
3	417892,56	2349205,93	Аналитический метод	0,10	—
4	417908,94	2349206,50	Аналитический метод	0,10	—
5	417915,61	2349206,92	Аналитический метод	0,10	—
6	417930,35	2349207,16	Аналитический метод	0,10	—
7	417932,35	2349207,19	Аналитический метод	0,10	—
8	417932,93	2349207,20	Аналитический метод	0,10	—
9	417942,80	2349209,91	Аналитический метод	0,10	—
10	417947,91	2349224,25	Аналитический метод	0,10	—
11	417947,45	2349242,12	Аналитический метод	0,10	—
12	417966,18	2349242,10	Аналитический метод	0,10	—
13	417971,43	2349242,19	Аналитический метод	0,10	—
14	417971,26	2349253,43	Аналитический метод	0,10	—
15	417970,60	2349281,42	Аналитический метод	0,10	—
16	417963,35	2349281,25	Аналитический метод	0,10	—
17	417961,81	2349346,26	Аналитический метод	0,10	—
18	418007,39	2349394,04	Аналитический метод	0,10	—

Графическое описание местоположения границ публичного сервитута

**Газопровод межпоселковый д. Филимакино - д. Высокореево - д. Воропино - д. Волово
городской округ Шатура Московской области**

(наименование объекта, местоположение границ которого описано (далее - объект))

Раздел 2**Сведения о местоположении границ объекта**

1	2	3	4	5	6
19	418314,41	2349743,58	Аналитический метод	0,10	—
20	418430,40	2349885,87	Аналитический метод	0,10	—
21	418397,72	2349971,84	Аналитический метод	0,10	—
22	418400,99	2349973,07	Аналитический метод	0,10	—
23	418398,33	2349980,09	Аналитический метод	0,10	—
24	418429,75	2349991,99	Аналитический метод	0,10	—
25	418433,56	2349981,94	Аналитический метод	0,10	—
26	418461,67	2349992,59	Аналитический метод	0,10	—
27	418464,20	2349997,02	Аналитический метод	0,10	—
28	418460,89	2350005,77	Аналитический метод	0,10	—
29	418456,50	2350017,36	Аналитический метод	0,10	—
30	418424,70	2350005,32	Аналитический метод	0,10	—
31	418428,33	2349995,73	Аналитический метод	0,10	—
32	418396,91	2349983,83	Аналитический метод	0,10	—
33	418395,85	2349986,63	Аналитический метод	0,10	—
34	418392,57	2349985,39	Аналитический метод	0,10	—
35	418327,80	2350155,79	Аналитический метод	0,10	—
36	418289,30	2350232,94	Аналитический метод	0,10	—
37	418285,48	2350241,13	Аналитический метод	0,10	—
38	418277,01	2350259,25	Аналитический метод	0,10	—
39	418272,66	2350268,58	Аналитический метод	0,10	—
40	418250,03	2350360,91	Аналитический метод	0,10	—
41	418221,23	2350419,05	Аналитический метод	0,10	—

Графическое описание местоположения границ публичного сервитута

**Газопровод межпоселковый д. Филимакино - д. Высокореево - д. Воропино - д. Волово
городской округ Шатура Московской области**

(наименование объекта, местоположение границ которого описано (далее - объект))

Раздел 2**Сведения о местоположении границ объекта**

1	2	3	4	5	6
42	418211,50	2350466,77	Аналитический метод	0,10	—
43	418154,83	2350616,80	Аналитический метод	0,10	—
44	418088,94	2350810,64	Аналитический метод	0,10	—
45	418078,28	2350849,19	Аналитический метод	0,10	—
46	418054,78	2350917,96	Аналитический метод	0,10	—
47	418038,63	2350925,89	Аналитический метод	0,10	—
48	418032,48	2350943,88	Аналитический метод	0,10	—
49	418050,00	2350949,87	Аналитический метод	0,10	—
50	418052,84	2350952,11	Аналитический метод	0,10	—
51	418064,69	2350956,16	Аналитический метод	0,10	—
52	418062,57	2350962,09	Аналитический метод	0,10	—
53	418072,70	2350965,55	Аналитический метод	0,10	—
54	418074,93	2350958,38	Аналитический метод	0,10	—
55	418114,45	2350971,88	Аналитический метод	0,10	—
56	418219,48	2350997,69	Аналитический метод	0,10	—
57	418228,87	2351004,01	Аналитический метод	0,10	—
58	418239,33	2351040,02	Аналитический метод	0,10	—
59	418256,42	2351044,22	Аналитический метод	0,10	—
60	418250,82	2351066,99	Аналитический метод	0,10	—
61	418284,78	2351137,69	Аналитический метод	0,10	—
62	418317,30	2351149,11	Аналитический метод	0,10	—
63	418420,79	2351171,87	Аналитический метод	0,10	—
64	418439,65	2351159,81	Аналитический метод	0,10	—

Графическое описание местоположения границ публичного сервитута

**Газопровод межпоселковый д. Филимакино - д. Высокореево - д. Воропино - д. Волово
городской округ Шатура Московской области**

(наименование объекта, местоположение границ которого описано (далее - объект))

Раздел 2**Сведения о местоположении границ объекта**

1	2	3	4	5	6
65	418493,61	2351187,79	Аналитический метод	0,10	—
66	419283,57	2351361,69	Аналитический метод	0,10	—
67	419484,33	2351405,33	Аналитический метод	0,10	—
68	419678,98	2351470,27	Аналитический метод	0,10	—
69	419939,21	2351539,42	Аналитический метод	0,10	—
70	420769,72	2351875,62	Аналитический метод	0,10	—
71	420886,65	2351921,04	Аналитический метод	0,10	—
72	420895,70	2351897,73	Аналитический метод	0,10	—
73	420901,33	2351634,39	Аналитический метод	0,10	—
74	420900,89	2351464,48	Аналитический метод	0,10	—
75	420901,02	2351312,46	Аналитический метод	0,10	—
76	420907,52	2351312,47	Аналитический метод	0,10	—
77	420907,66	2351135,06	Аналитический метод	0,10	—
78	420901,16	2351135,05	Аналитический метод	0,10	—
79	420901,22	2351064,39	Аналитический метод	0,10	—
80	420879,50	2351026,70	Аналитический метод	0,10	—
81	420904,69	2351012,18	Аналитический метод	0,10	—
82	420914,76	2351029,65	Аналитический метод	0,10	—
83	420940,05	2351024,80	Аналитический метод	0,10	—
84	420941,98	2351007,71	Аналитический метод	0,10	—
85	420944,19	2350995,43	Аналитический метод	0,10	—
86	420947,53	2350976,92	Аналитический метод	0,10	—
87	420949,76	2350965,08	Аналитический метод	0,10	—

Графическое описание местоположения границ публичного сервитута

**Газопровод межпоселковый д. Филимакино - д. Высокореево - д. Воропино - д. Волово
городской округ Шатура Московской области**

(наименование объекта, местоположение границ которого описано (далее - объект))

Раздел 2**Сведения о местоположении границ объекта**

1	2	3	4	5	6
88	420952,12	2350953,17	Аналитический метод	0,10	—
89	420952,93	2350942,88	Аналитический метод	0,10	—
90	420958,28	2350943,84	Аналитический метод	0,10	—
91	420958,79	2350944,89	Аналитический метод	0,10	—
92	420958,07	2350953,99	Аналитический метод	0,10	—
93	420955,65	2350966,22	Аналитический метод	0,10	—
94	420953,43	2350978,01	Аналитический метод	0,10	—
95	420950,09	2350996,49	Аналитический метод	0,10	—
96	420947,92	2351008,58	Аналитический метод	0,10	—
97	420946,04	2351025,16	Аналитический метод	0,10	—
98	420945,76	2351029,81	Аналитический метод	0,10	—
99	420915,75	2351035,57	Аналитический метод	0,10	—
100	420915,39	2351464,47	Аналитический метод	0,10	—
101	420915,83	2351634,53	Аналитический метод	0,10	—
102	420910,14	2351900,60	Аналитический метод	0,10	—
103	420894,91	2351939,80	Аналитический метод	0,10	—
104	420764,37	2351889,10	Аналитический метод	0,10	—
105	419934,61	2351553,20	Аналитический метод	0,10	—
106	419674,82	2351484,16	Аналитический метод	0,10	—
107	419480,49	2351419,33	Аналитический метод	0,10	—
108	419280,47	2351375,85	Аналитический метод	0,10	—
109	418488,63	2351201,55	Аналитический метод	0,10	—
110	418440,41	2351176,54	Аналитический метод	0,10	—

Графическое описание местоположения границ публичного сервитута

**Газопровод межпоселковый д. Филимакино - д. Высокореево - д. Воропино - д. Волово
городской округ Шатура Московской области**

(наименование объекта, местоположение границ которого описано (далее - объект))

Раздел 2**Сведения о местоположении границ объекта**

1	2	3	4	5	6
111	418423,54	2351187,32	Аналитический метод	0,10	—
112	418313,32	2351163,08	Аналитический метод	0,10	—
113	418274,31	2351149,38	Аналитический метод	0,10	—
114	418237,99	2351073,76	Аналитический метод	0,10	—
115	418236,57	2351064,21	Аналитический метод	0,10	—
116	418238,88	2351054,84	Аналитический метод	0,10	—
117	418233,31	2351053,47	Аналитический метод	0,10	—
118	418227,37	2351050,82	Аналитический метод	0,10	—
119	418216,41	2351013,10	Аналитический метод	0,10	—
120	418213,52	2351011,15	Аналитический метод	0,10	—
121	418110,37	2350985,81	Аналитический метод	0,10	—
122	418079,27	2350975,19	Аналитический метод	0,10	—
123	418080,24	2350972,35	Аналитический метод	0,10	—
124	418071,50	2350969,36	Аналитический метод	0,10	—
125	418052,32	2350962,81	Аналитический метод	0,10	—
126	418051,35	2350965,65	Аналитический метод	0,10	—
127	418023,06	2350955,98	Аналитический метод	0,10	—
128	417920,07	2350920,80	Аналитический метод	0,10	—
129	417919,83	2350918,60	Аналитический метод	0,10	—
130	417908,41	2350914,70	Аналитический метод	0,10	—
131	417905,54	2350913,72	Аналитический метод	0,10	—
132	417902,95	2350912,96	Аналитический метод	0,10	—
133	417900,84	2350914,43	Аналитический метод	0,10	—

Графическое описание местоположения границ публичного сервитута

**Газопровод межпоселковый д. Филимакино - д. Высокореево - д. Воропино - д. Волово
городской округ Шатура Московской области**

(наименование объекта, местоположение границ которого описано (далее - объект))

Раздел 2**Сведения о местоположении границ объекта**

1	2	3	4	5	6
134	417832,06	2350894,27	Аналитический метод	0,10	—
135	417701,17	2350793,80	Аналитический метод	0,10	—
136	417694,51	2350787,88	Аналитический метод	0,10	—
137	417693,70	2350787,63	Аналитический метод	0,10	—
138	417566,08	2350775,26	Аналитический метод	0,10	—
139	417489,25	2350731,72	Аналитический метод	0,10	—
140	417444,75	2350570,80	Аналитический метод	0,10	—
141	417337,45	2350542,97	Аналитический метод	0,10	—
142	417280,24	2350445,69	Аналитический метод	0,10	—
143	417209,07	2350487,55	Аналитический метод	0,10	—
144	417042,92	2350393,39	Аналитический метод	0,10	—
145	416978,17	2350358,05	Аналитический метод	0,10	—
146	416976,87	2350357,34	Аналитический метод	0,10	—
147	416978,82	2350349,86	Аналитический метод	0,10	—
148	416973,24	2350346,81	Аналитический метод	0,10	—
149	416971,39	2350354,34	Аналитический метод	0,10	—
150	416970,81	2350354,03	Аналитический метод	0,10	—
151	416849,24	2350287,67	Аналитический метод	0,10	—
152	416796,63	2350258,96	Аналитический метод	0,10	—
153	416768,80	2350250,12	Аналитический метод	0,10	—
154	416735,78	2350232,11	Аналитический метод	0,10	—
155	416592,50	2350094,64	Аналитический метод	0,10	—
156	416591,54	2350093,61	Аналитический метод	0,10	—

Графическое описание местоположения границ публичного сервитута

**Газопровод межпоселковый д. Филимакино - д. Высокореево - д. Воропино - д. Волово
городской округ Шатура Московской области**

(наименование объекта, местоположение границ которого описано (далее - объект))

Раздел 2**Сведения о местоположении границ объекта**

1	2	3	4	5	6
157	416581,67	2350102,84	Аналитический метод	0,10	—
158	416575,05	2350109,02	Аналитический метод	0,10	—
159	416569,84	2350103,62	Аналитический метод	0,10	—
160	416549,51	2350122,62	Аналитический метод	0,10	—
161	416551,56	2350124,81	Аналитический метод	0,10	—
162	416543,37	2350132,47	Аналитический метод	0,10	—
163	416531,99	2350120,04	Аналитический метод	0,10	—
164	416526,74	2350114,45	Аналитический метод	0,10	—
165	416546,22	2350096,25	Аналитический метод	0,10	—
166	416553,11	2350103,77	Аналитический метод	0,10	—
167	416545,80	2350110,60	Аналитический метод	0,10	—
168	416550,80	2350115,94	Аналитический метод	0,10	—
169	416568,34	2350099,55	Аналитический метод	0,10	—
170	416567,66	2350098,82	Аналитический метод	0,10	—
171	416573,13	2350093,71	Аналитический метод	0,10	—
172	416571,76	2350092,24	Аналитический метод	0,10	—
173	416592,24	2350073,12	Аналитический метод	0,10	—
174	416602,82	2350084,45	Аналитический метод	0,10	—
175	416744,42	2350220,31	Аналитический метод	0,10	—
176	416774,52	2350236,72	Аналитический метод	0,10	—
177	416802,35	2350245,56	Аналитический метод	0,10	—
178	416856,19	2350274,95	Аналитический метод	0,10	—
179	416973,81	2350339,15	Аналитический метод	0,10	—

Графическое описание местоположения границ публичного сервитута

**Газопровод межпоселковый д. Филимакино - д. Высокореево - д. Воропино - д. Волово
городской округ Шатура Московской области**

(наименование объекта, местоположение границ которого описано (далее - объект))

Раздел 2**Сведения о местоположении границ объекта**

1	2	3	4	5	6
180	416972,37	2350341,78	Аналитический метод	0,10	—
181	416981,59	2350346,81	Аналитический метод	0,10	—
182	416983,02	2350344,18	Аналитический метод	0,10	—
183	417049,97	2350380,72	Аналитический метод	0,10	—
184	417208,94	2350470,81	Аналитический метод	0,10	—
185	417285,39	2350425,85	Аналитический метод	0,10	—
186	417346,90	2350530,44	Аналитический метод	0,10	—
187	417456,49	2350558,87	Аналитический метод	0,10	—
188	417501,63	2350722,06	Аналитический метод	0,10	—
189	417570,55	2350761,12	Аналитический метод	0,10	—
190	417698,58	2350773,54	Аналитический метод	0,10	—
191	417838,74	2350881,12	Аналитический метод	0,10	—
192	417909,29	2350901,79	Аналитический метод	0,10	—
193	418018,76	2350939,19	Аналитический метод	0,10	—
194	418026,85	2350915,51	Аналитический метод	0,10	—
195	418043,01	2350907,58	Аналитический метод	0,10	—
196	418064,42	2350844,91	Аналитический метод	0,10	—
197	418075,08	2350806,37	Аналитический метод	0,10	—
198	418141,18	2350611,91	Аналитический метод	0,10	—
199	418197,52	2350462,73	Аналитический метод	0,10	—
200	418207,40	2350414,30	Аналитический метод	0,10	—
201	418236,33	2350355,91	Аналитический метод	0,10	—
202	418258,91	2350263,74	Аналитический метод	0,10	—

Графическое описание местоположения границ публичного сервитута

**Газопровод межпоселковый д. Филимакино - д. Высокореево - д. Воропино - д. Волово
городской округ Шатура Московской области**

(наименование объекта, местоположение границ которого описано (далее - объект))

Раздел 2**Сведения о местоположении границ объекта**

1	2	3	4	5	6
203	418264,03	2350252,77	Аналитический метод	0,10	—
204	418269,85	2350255,68	Аналитический метод	0,10	—
205	418278,32	2350237,56	Аналитический метод	0,10	—
206	418272,50	2350234,65	Аналитический метод	0,10	—
207	418276,24	2350226,64	Аналитический метод	0,10	—
208	418314,50	2350149,96	Аналитический метод	0,10	—
209	418413,87	2349888,54	Аналитический метод	0,10	—
210	418303,34	2349752,95	Аналитический метод	0,10	—
211	418010,69	2349419,78	Аналитический метод	0,10	—
212	418015,57	2349415,48	Аналитический метод	0,10	—
213	418001,49	2349399,44	Аналитический метод	0,10	—
214	417953,74	2349349,38	Аналитический метод	0,10	—
215	417954,06	2349335,82	Аналитический метод	0,10	—
216	417947,56	2349335,67	Аналитический метод	0,10	—
217	417948,79	2349283,68	Аналитический метод	0,10	—
218	417948,86	2349280,91	Аналитический метод	0,10	—
219	417945,61	2349280,83	Аналитический метод	0,10	—
220	417945,84	2349271,06	Аналитический метод	0,10	—
221	417940,80	2349267,54	Аналитический метод	0,10	—
222	417941,88	2349225,21	Аналитический метод	0,10	—
223	417938,20	2349214,87	Аналитический метод	0,10	—
224	417932,06	2349213,18	Аналитический метод	0,10	—
225	417930,25	2349213,16	Аналитический метод	0,10	—

Графическое описание местоположения границ публичного сервитута**Газопровод межпоселковый д. Филимакино - д. Высокореево - д. Воропино - д. Волово
городской округ Шатура Московской области**

(наименование объекта, местоположение границ которого описано (далее - объект))

Раздел 2**Сведения о местоположении границ объекта**

1	2	3	4	5	6
226	417915,37	2349212,92	Аналитический метод	0,10	—
227	417908,65	2349212,49	Аналитический метод	0,10	—
228	417892,32	2349211,93	Аналитический метод	0,10	—
229	417875,22	2349211,15	Аналитический метод	0,10	—
230	417860,83	2349210,42	Аналитический метод	0,10	—
1	417861,13	2349204,43	Аналитический метод	0,10	—

3. Сведения о характерных точках части (частей) границы объекта

Обозначение характерных точек части границы	Координаты, м		Метод определения координат характерной точки	Средняя квадратическа я погрешность положения характерной точки (M _t), м	Описание обозначения точки на местности (при наличии)
	X	Y			
1	2	3	4	5	6
Часть № —					
—	—	—	—	—	—

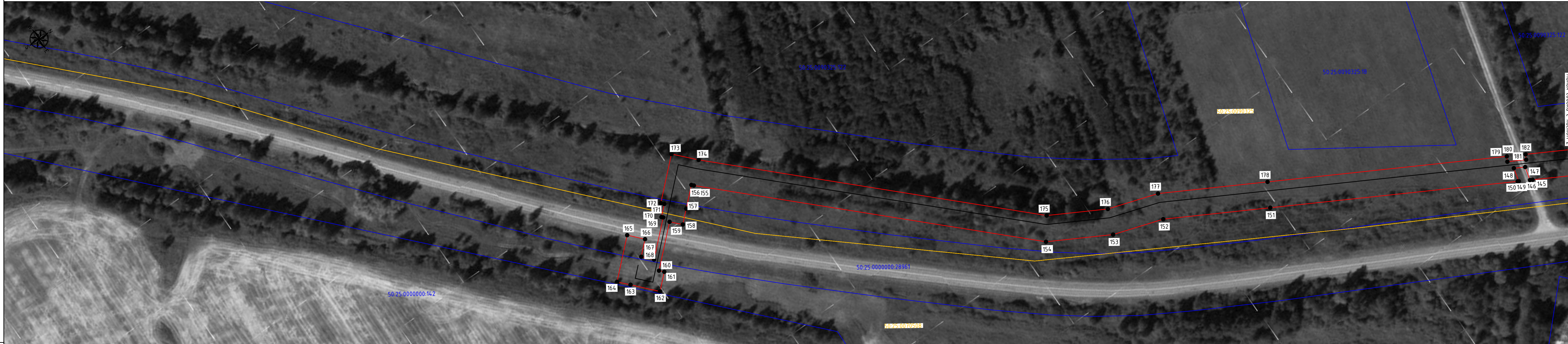

Лист № 2

Лист № 1

M 1:1000

Вариант: № 1
 Подп. и дата:
 Имя, И.И.Ф.:

- Используемые условные знаки и обозначения:
- проектные границы публичного сервитута
 - 10 - характерные точки публичного сервитута
 - границы земельных участков по данным ЕГРН
 - границы кадастровых кварталов по данным ЕГРН
 - проектное местоположение инженерного сооружения
 - 50:25:0090325 - номера кадастровых кварталов по данным ЕГРН
 - 50:25:0090325:122 - кадастровые номера земельных участков по данным ЕГРН
 - установленные границы административно-территориальных образований (границы населенных пунктов)

Схема расположения листов

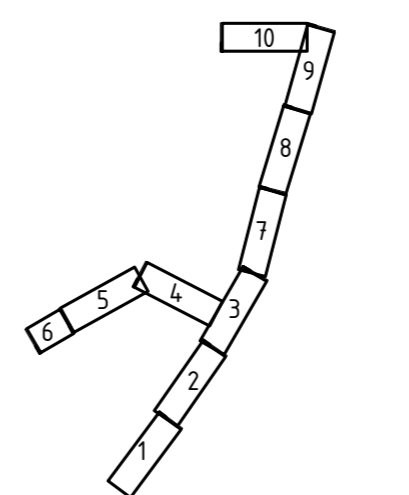

Подпись: *[Signature]* Дата "19" июня 2023 г.
 Место для печати, печати, составившего описание местоположения объекта

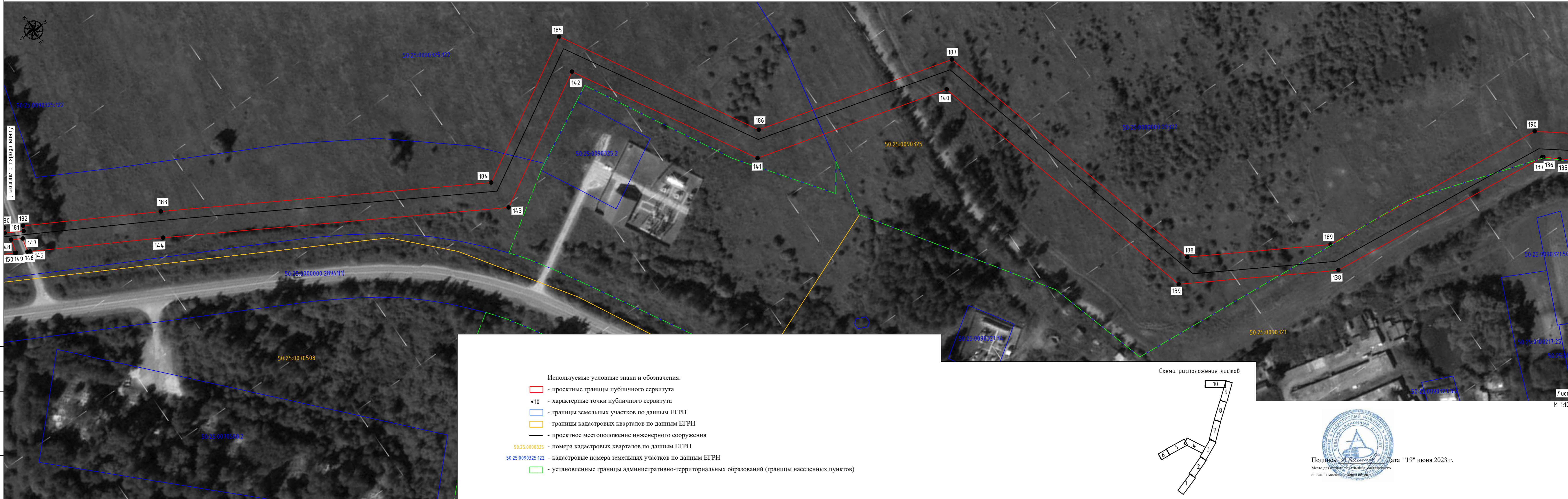

- Используемые условные знаки и обозначения:
- проектные границы публичного сервитута
 - 10 - характерные точки публичного сервитута
 - границы земельных участков по данным ЕГРН
 - границы кадастровых кварталов по данным ЕГРН
 - проектное местоположение инженерного сооружения
 - 50:25:0090325 - номера кадастровых кварталов по данным ЕГРН
 - 50:25:0090325:122 - кадастровые номера земельных участков по данным ЕГРН
 - установленные границы административно-территориальных образований (границы населенных пунктов)

Схема расположения листов

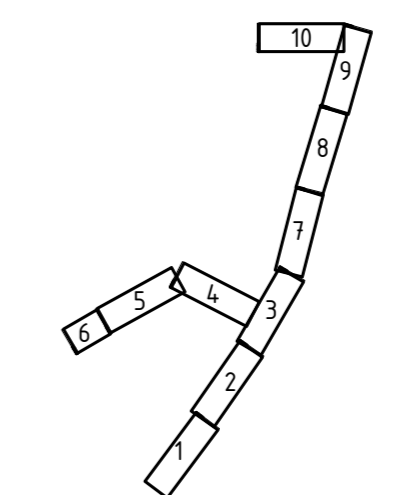

Подпись: *С. Савицкий* Дата "19" июня 2023 г.
 Место для описания местоположения объекта

СХЕМА РАСПОЛОЖЕНИЯ ГРАНИЦ ПУБЛИЧНОГО СЕРВИТУТА
 Газопровод межпоселковый д. Филимакино – д. Высокореве – д. Воропино – д. Волово городской округ Шатура Московской области



Линия сводки с листом 3

Линия сводки с листом 4

Линия сводки с листом 7

Лист 3
 М 1:1000

Вып. инв. N
 Подп. и дата
 Инв. N подл.

- Используемые условные знаки и обозначения:
- проектные границы публичного сервитута
 - 10 - характерные точки публичного сервитута
 - границы земельных участков по данным ЕГРН
 - границы кадастровых кварталов по данным ЕГРН
 - проектное местоположение инженерного сооружения
 - 50:25:0090325 - номера кадастровых кварталов по данным ЕГРН
 - 50:25:0090325:122 - кадастровые номера земельных участков по данным ЕГРН
 - установленные границы административно-территориальных образований (границы населенных пунктов)

Схема расположения листов

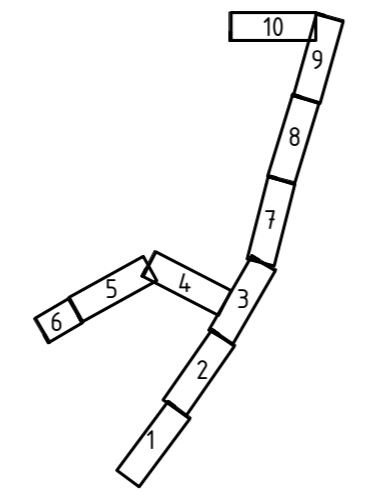

Подпись: *В. Савицкий* Дата "19" июня 2023 г.
 Место для подписи и даты составления
 описание местоположения объекта

СХЕМА РАСПОЛОЖЕНИЯ ГРАНИЦ ПУБЛИЧНОГО СЕРВИТУТА
Газопровод межпоселковый д. Филимакино - д. Высокорево - д. Воропино - д. Волово городской округ Шатура Московской области

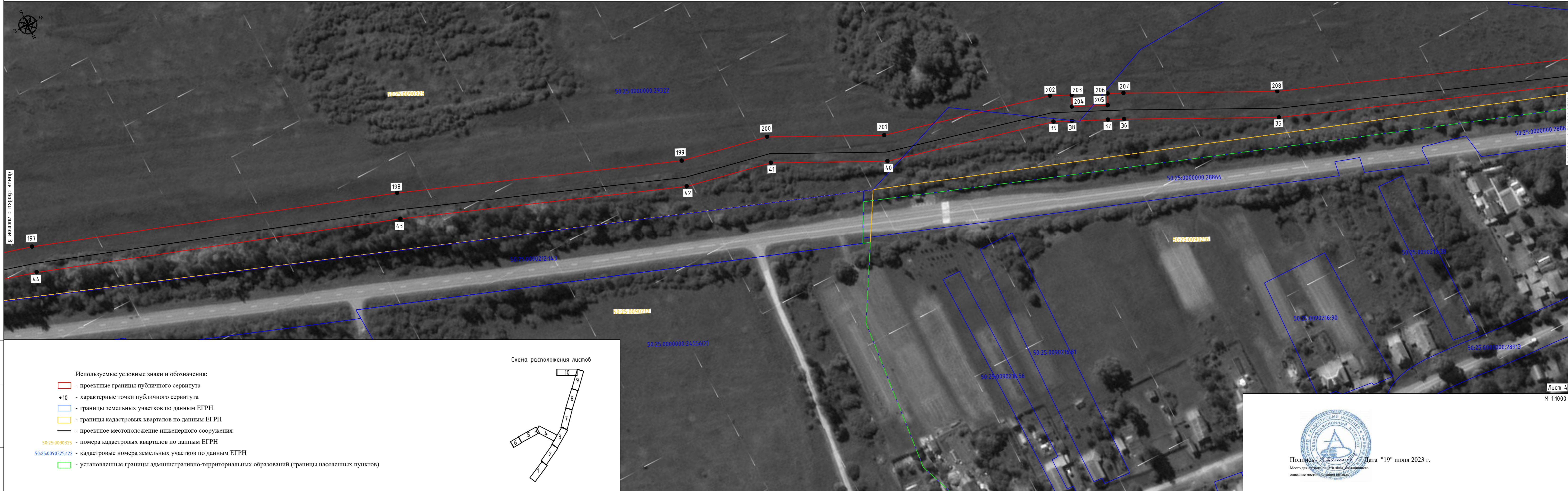

Линия съёмки с листом Э

Линия съёмки с листом 5

Лист 4
М 1:1000

Выс. инж. И
Подп. и дата
Имя, И. Ф. И.

- Используемые условные знаки и обозначения:
- проектные границы публичного сервитута
 - 10 - характерные точки публичного сервитута
 - границы земельных участков по данным ЕГРН
 - границы кадастровых кварталов по данным ЕГРН
 - проектное местоположение инженерного сооружения
 - 50:25:0090325 - номера кадастровых кварталов по данным ЕГРН
 - 50:25:0090325:122 - кадастровые номера земельных участков по данным ЕГРН
 - установленные границы административно-территориальных образований (границы населенных пунктов)

Схема расположения листов

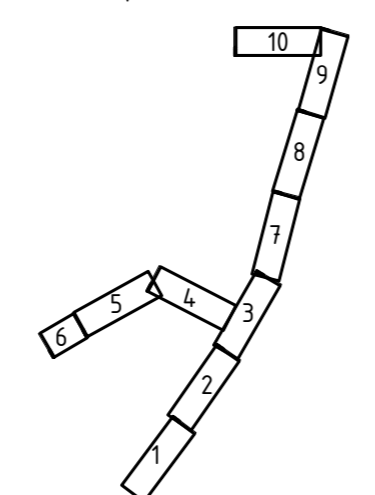

Подпись: *В. Завиша* Дата "19" июня 2023 г.
Место для печати результатов обследования
описания местоположения объекта

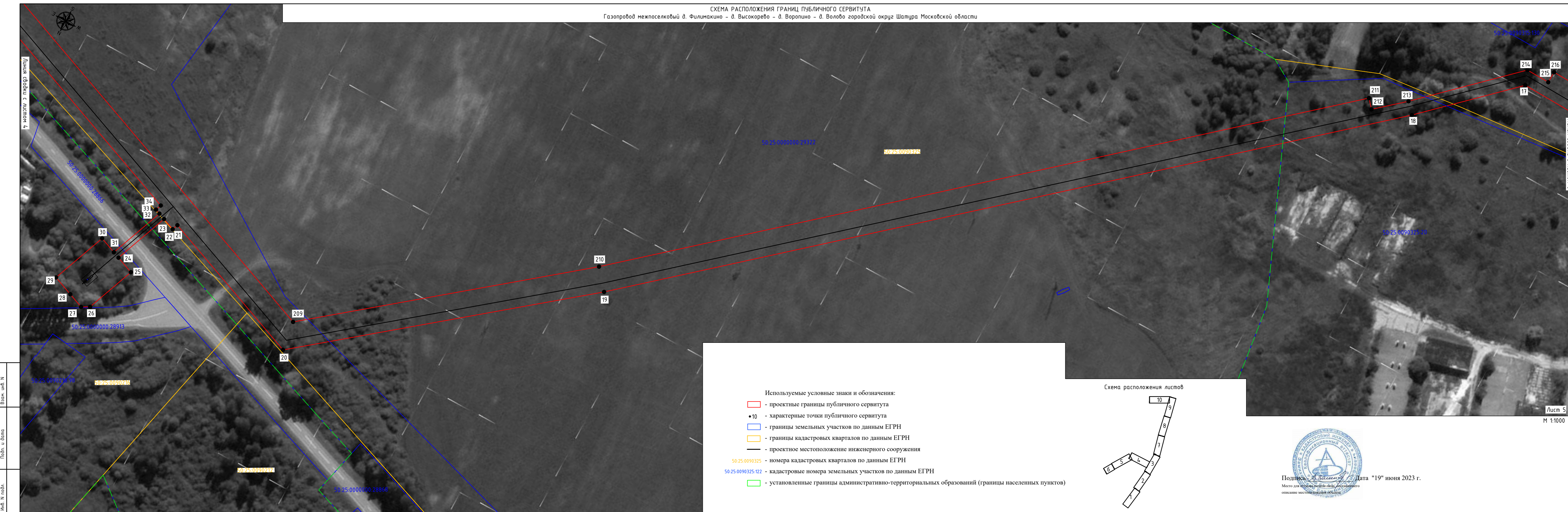

- Используемые условные знаки и обозначения:
- проектные границы публичного сервитута
 - 10 - характерные точки публичного сервитута
 - границы земельных участков по данным ЕГРН
 - границы кадастровых кварталов по данным ЕГРН
 - - проектное местоположение инженерного сооружения
 - 50:25:0090325 - номера кадастровых кварталов по данным ЕГРН
 - 50:25:0090325:122 - кадастровые номера земельных участков по данным ЕГРН
 - установленные границы административно-территориальных образований (границы населенных пунктов)

Схема расположения листов

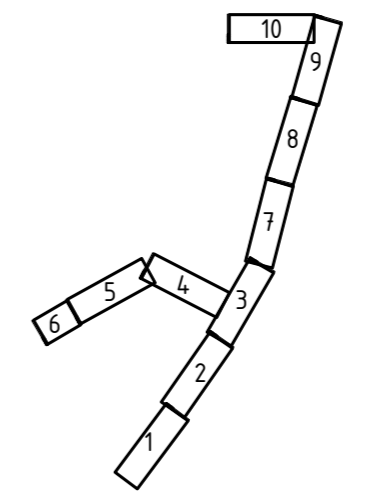

Подпись: *А. Силин* Дата "19" июня 2023 г.
 Место для отписки результатов, составленного описания местоположения объектов

Лист 5
 М 1:1000

Изд. № модиф.
 Подп. и дата
 Векс. код. №

СХЕМА РАСПОЛОЖЕНИЯ ГРАНИЦ ПУБЛИЧНОГО СЕРВИТУТА
 Газопровод межпоселковый д. Филимакино - д. Высокорьево - д. Воропино - д. Волово городской округ Шатура Московской области

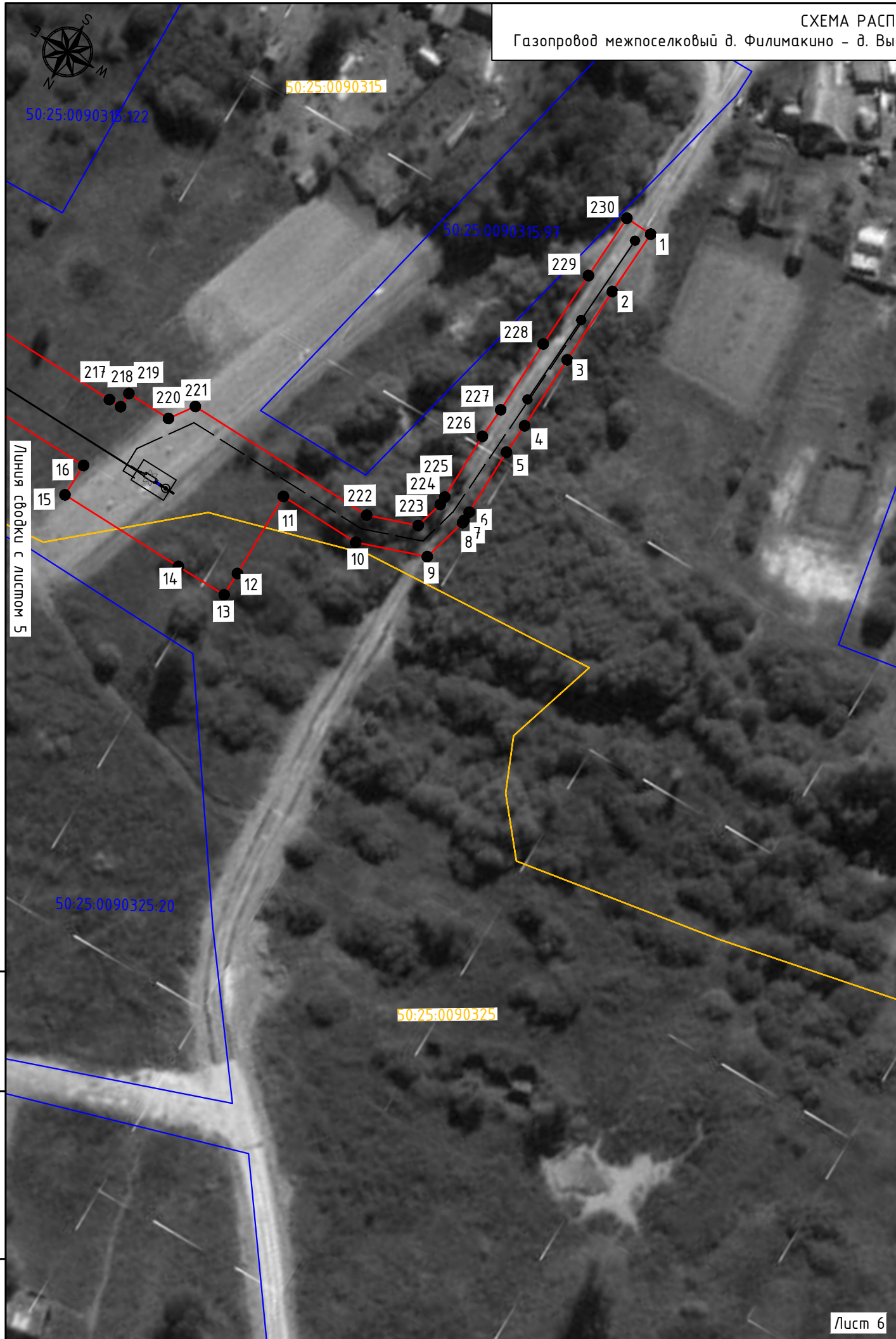

Инф. N подл.	Подп. и дата	Взам. инф. N

Схема расположения листов

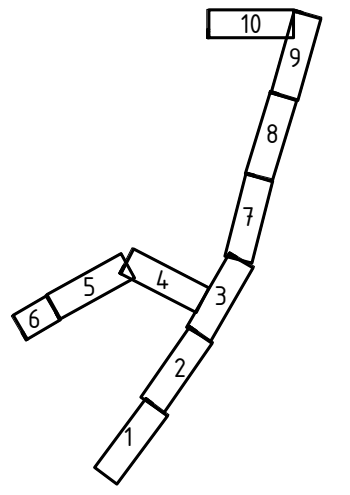

- Используемые условные знаки и обозначения:
- проектные границы публичного сервитута
 - 10 - характерные точки публичного сервитута
 - границы земельных участков по данным ЕГРН
 - границы кадастровых кварталов по данным ЕГРН
 - проектное местоположение инженерного сооружения
 - 50:25:0090325 - номера кадастровых кварталов по данным ЕГРН
 - 50:25:0090325:122 - кадастровые номера земельных участков по данным ЕГРН
 - установленные границы административно-территориальных образований (границы населенных пунктов)



Подпись *В. Зайцев* Дата "19" июня 2023 г.
 Место для отрисовки печати лица, составившего описание местоположения объекта

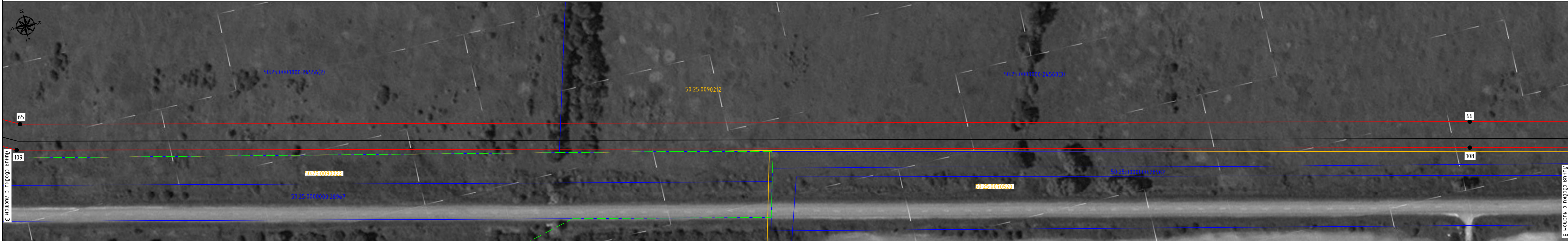

Линия с отступом от границы квартала

Линия с отступом от границы квартала

- Используемые условные знаки и обозначения:
- проектные границы публичного сервитута
 - 10 - характерные точки публичного сервитута
 - границы земельных участков по данным ЕГРН
 - границы кадастровых кварталов по данным ЕГРН
 - - проектное местоположение инженерного сооружения
 - 50:25:0090325 - номера кадастровых кварталов по данным ЕГРН
 - 50:25:0090325:122 - кадастровые номера земельных участков по данным ЕГРН
 - установленные границы административно-территориальных образований (границы населенных пунктов)



Подпись: *С. Силин* Дата "19" июня 2023 г.
 Место для отложения листа, составившего описание местоположения объекта

Схема расположения листов

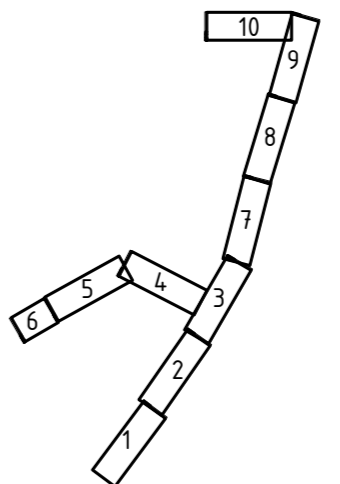

Вариант №	№
Подп. и дата	
Имя, № табл.	

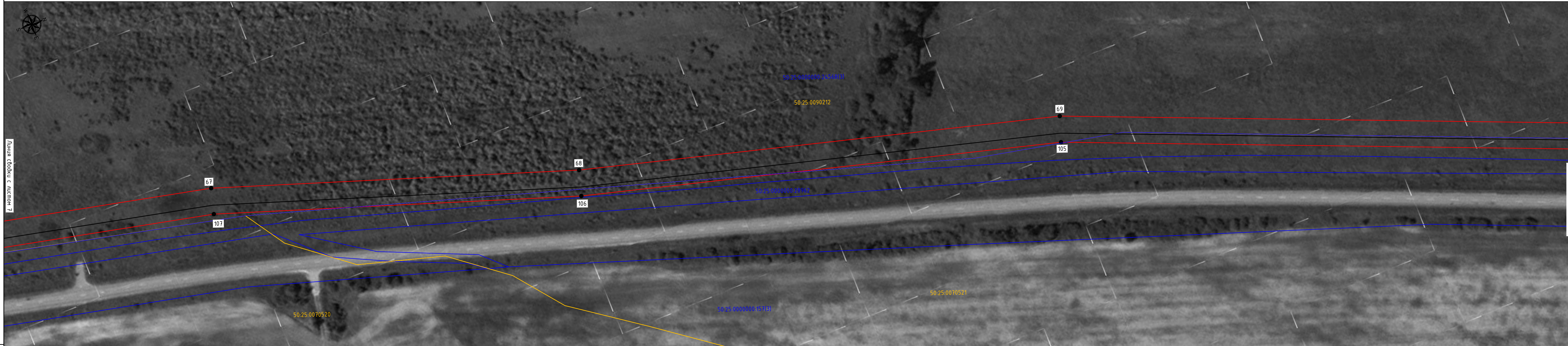

Линия съёмки с листом 7

Линия съёмки с листом 9

Лист 8
 М 1:1000

Выс. инж. Н
 Подп. и дата
 Инв. № подл.

Используемые условные знаки и обозначения:

- проектные границы публичного сервитута
- характерные точки публичного сервитута
- границы земельных участков по данным ЕГРН
- границы кадастровых кварталов по данным ЕГРН
- проектное местоположение инженерного сооружения
- 50:25:0090325 - номера кадастровых кварталов по данным ЕГРН
- 50:25:0090325:122 - кадастровые номера земельных участков по данным ЕГРН
- установленные границы административно-территориальных образований (границы населенных пунктов)

Схема расположения листов

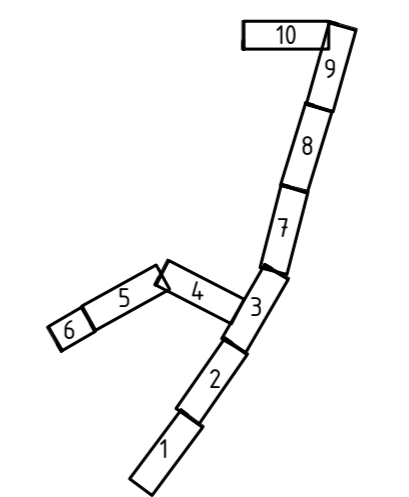

Подпись: *В. Завен* Дата "19" июня 2023 г.
 Место для подписи и даты составления
 описание местоположения листа

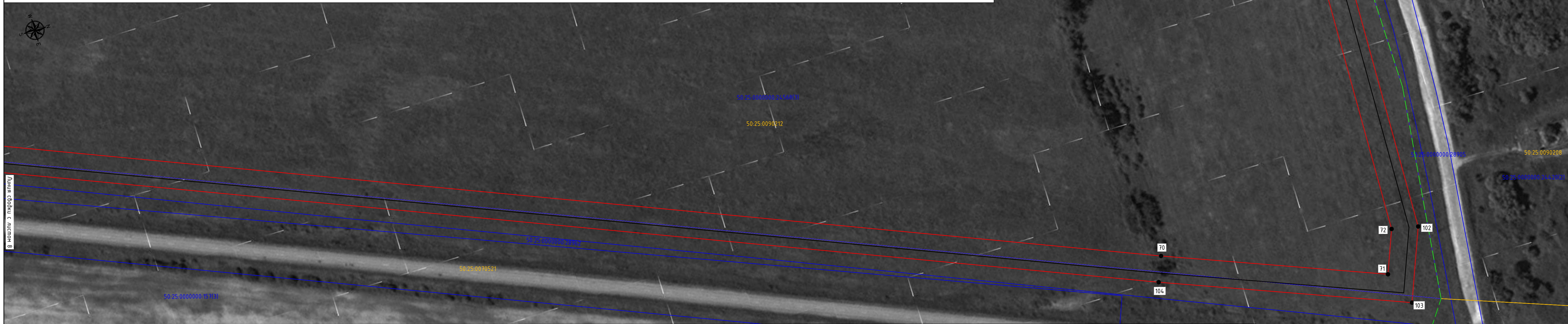

Линия сводки с листом 8

Ваше иб. N
 Подп. и дата
 Иб. N подл.

- Используемые условные знаки и обозначения:
- проектные границы публичного сервитута
 - 10 - характерные точки публичного сервитута
 - границы земельных участков по данным ЕГРН
 - границы кадастровых кварталов по данным ЕГРН
 - проектное местоположение инженерного сооружения
 - 50:25:0090325 - номера кадастровых кварталов по данным ЕГРН
 - 50:25:0090325:122 - кадастровые номера земельных участков по данным ЕГРН
 - установленные границы административно-территориальных образований (границы населенных пунктов)

Схема расположения листов

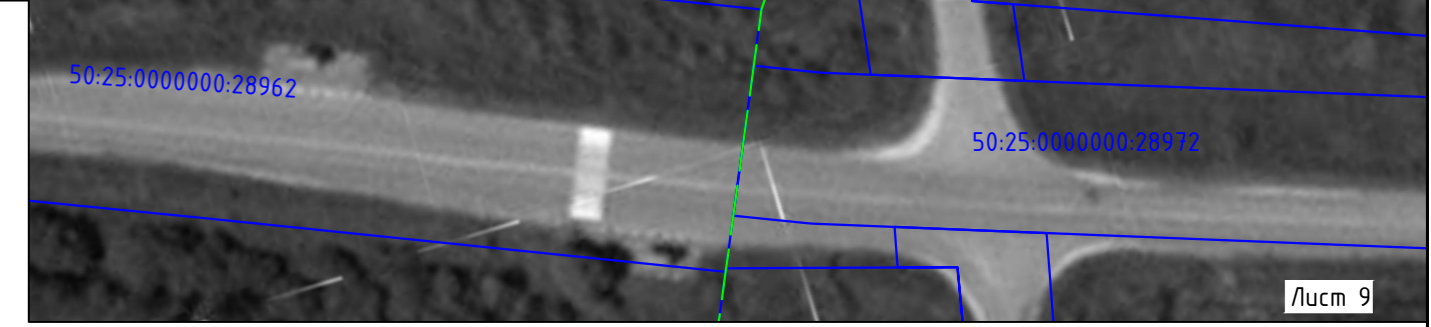
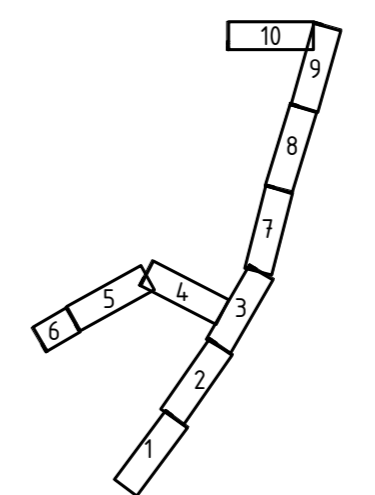

Подпись: *С. Сивцев* Дата "19" июня 2023 г.
 Место для отбора печати, подписи, составившего описание местности проектирующей организацией

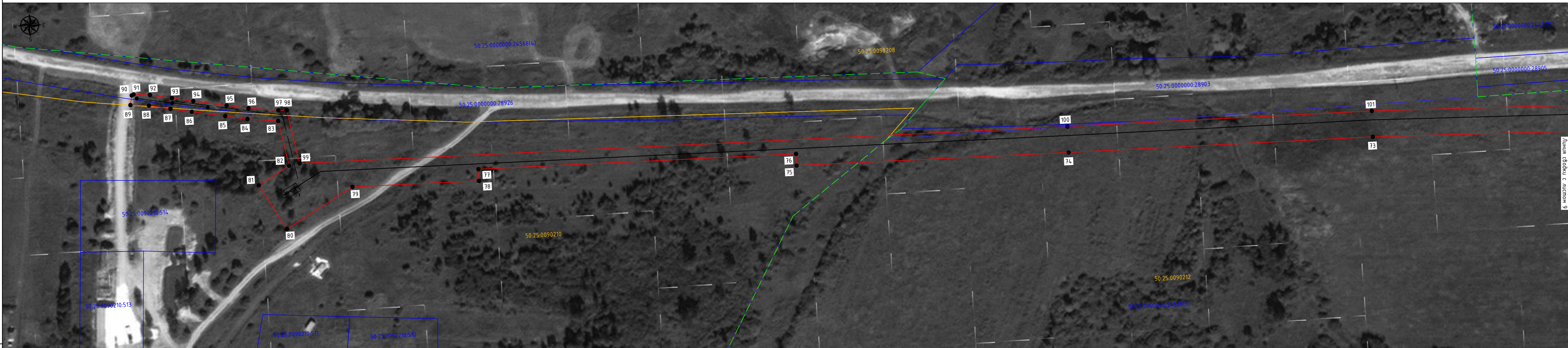

Линия сборки с листом 9

Вариант: упр. N
 Подп. и дата
 Имя, И. Ф. И. О.

- Используемые условные знаки и обозначения:
- проектные границы публичного сервитута
 - 10 - характерные точки публичного сервитута
 - границы земельных участков по данным ЕГРН
 - границы кадастровых кварталов по данным ЕГРН
 - проектное местоположение инженерного сооружения
 - 50:25:0090325 - номера кадастровых кварталов по данным ЕГРН
 - 50:25:0090325:122 - кадастровые номера земельных участков по данным ЕГРН
 - установленные границы административно-территориальных образований (границы населенных пунктов)

Схема расположения листов

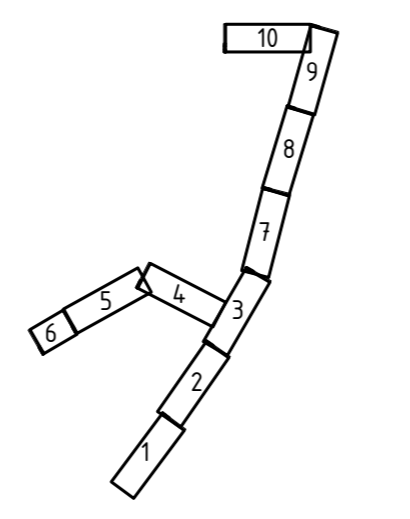

Лист 10
 М 1:1000



Подпись: *В. Завиша* Дата "19" июня 2023 г.
 Место для печати, подписи, описания местоположения объекта